

Inhoudsopgave

Snelkoppeling op bureaublad.....	1
naar de map Mijn Afbeeldingen.....	1
Nieuwe mappen maken.....	2
met behulp van de Bestands- en maptaken:.....	2
Kan het makkelijker?.....	3
Opslaan als... ..	3
Knoppenbalken	3
Afdrukken.....	3
Bestanden op CD branden.....	4
SendTo.....	6

werkblad 1

Snelkoppeling op bureaublad

naar de map Mijn Afbeeldingen

Een snelkoppeling maken van een bestand of map kan ook heel snel. Twee dingen zijn nodig:

1. Een venster waarin de map of het bestand waarnaar een snelkoppeling wordt gemaakt zichtbaar is en
2. een vrij stuk op het bureaublad. Met andere woorden: bovenstaand venster bij 1) is **niet** gemaximaliseerd!

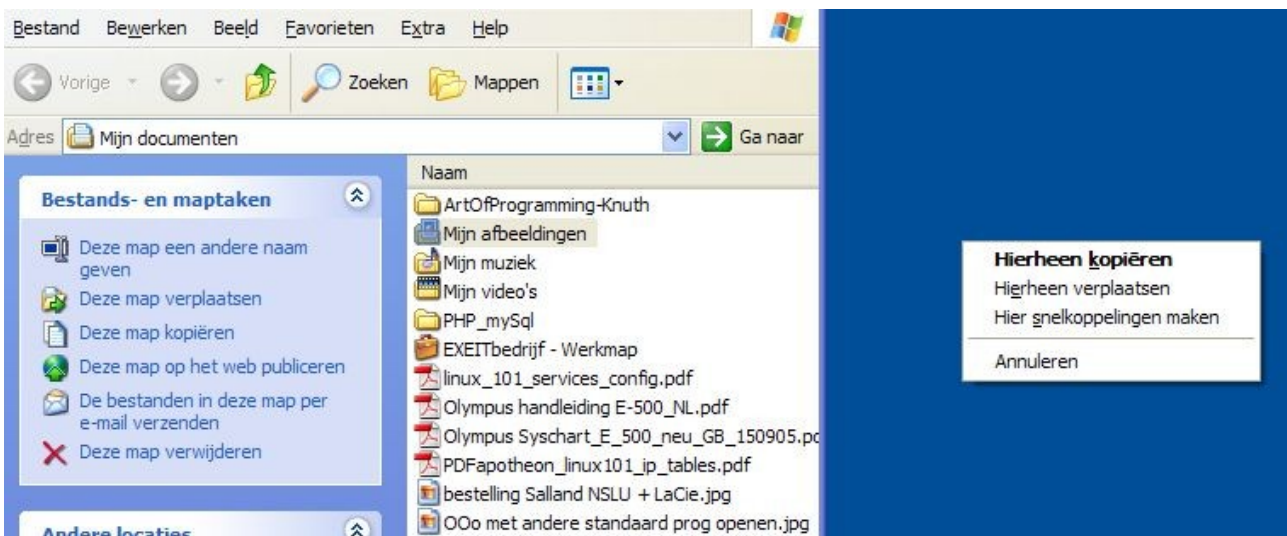

Anders gezegd: bron en doel moeten beide zichtbaar zijn.

Voorbeeld:

- Open de map Mijn documenten. Wanneer het venster gemaximaliseerd is klik dan op de knop Vorige grootte of verkleinen. (De middelste van de drie knoppen in de rechter bovenhoek van de titelbalk van het venster.) Zorg ervoor dat (een stuk van) het bureaublad zichtbaar is.
- Klik de map Mijn Afbeeldingen met de **rechtermuisknop** aan en houd de muisknop ingedrukt want deze map gaan we nu verslepen naar het bureaublad.

- Slepend met de rechtermuisknop laten we de muisknop los wanneer we op het bureaublad zijn aangekomen.
- We krijgen nu een keuzemenu waaruit we met de standaard muisknop (links voor de meeste mensen) kiezen voor de optie *Hier snelkoppeling maken* kiezen
- De snelkoppeling is nu gemaakt. Druk op F2 of rechtsklik de snelkoppeling en kies voor Naam wijzigen
- Typ de nieuwe naam of haal de begintekst "Snelkoppeling naar " weg en geef een Enter om de naamswijziging te bevestigen.

Nieuwe mappen maken

met behulp van de ***Bestands- en maptaken***:

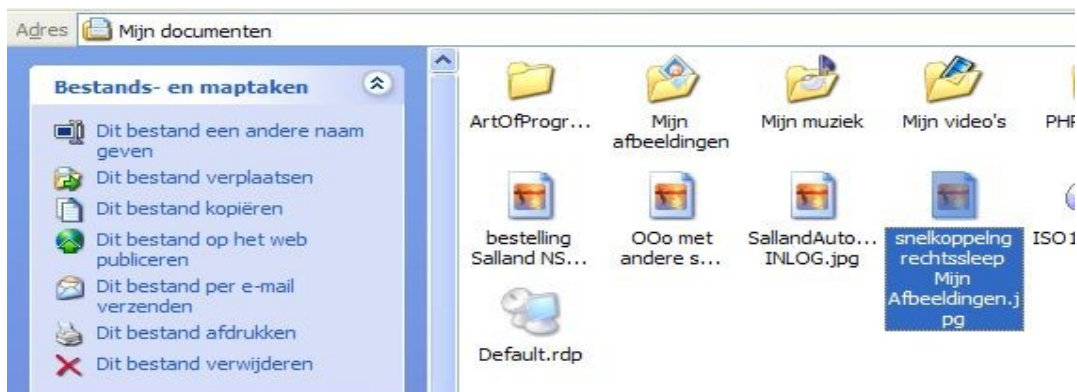

1. Hier gaat het niet lukken, want er is een selectie!
Om de selectie op te heffen moet u ergens 'in het wit' klikken.

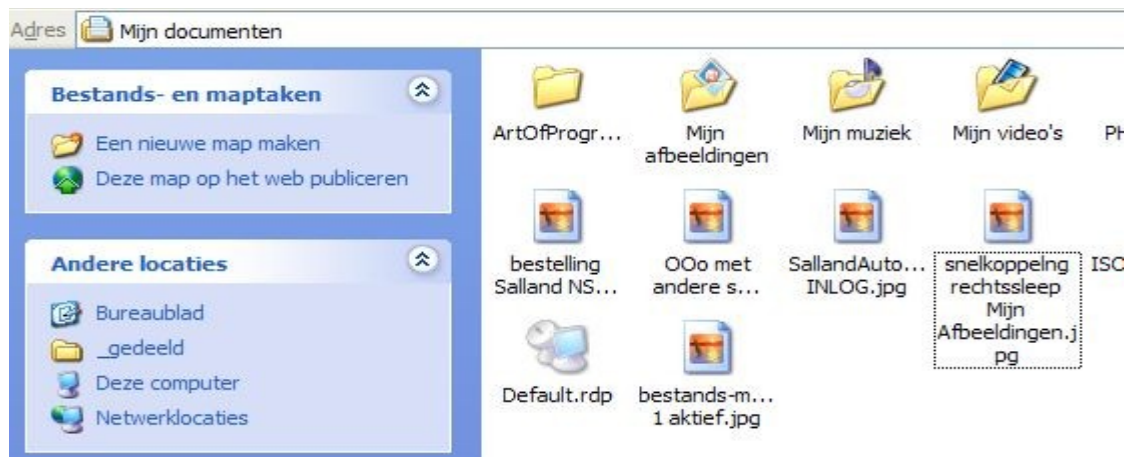

Hier gaat het wel lukken. Er is geen selectie. Nu kunnen we de taak ook daadwerkelijk kiezen.

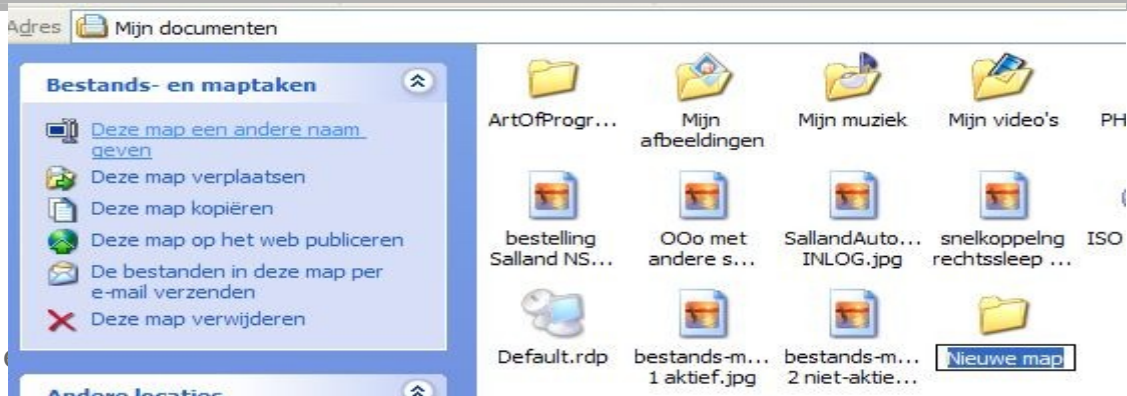

Tips

De nieuwe map is gemaakt! De mapnaam is al geselecteerd: U kunt meteen de nieuwe naam voor de map typen en die bevestigen met een Enter.

Kan het makkelijker?

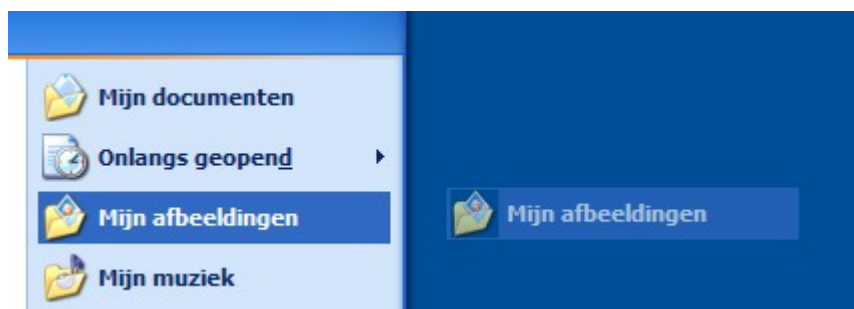

Ja, maar dat hangt af van hoe bij u het startmenu eruit ziet. Afhankelijk van de configuratie daarvan treffen we rechtsboven ook een ingang voor Mijn Afbeeldingen aan. Als dat zo is, dan sleept u met de rechtermuisknop ingedrukt die link naar het bureaublad. Daar laat u de muisknop los en klikt op de keuze "hier snelkoppeling maken".

Opslaan als...

In plaats van de menu-opdrachten *Bestand*, *Opslaan als...* kunt u ook eens proberen of de F12-toets hetzelfde doet!

Veel programma's kennen deze sneltoets.

werkbladen 10, 22

Knoppenbalken

De knoppen in de knoppenbalken zijn er om 'even snel' iets te doen. Met het gebruik van een knop verliest u vaak controle over de details, maar het gaat wel lekker snel.

Een mooi voorbeeld daarvan is de knop Afdrukken. Klik je op de standaardknop voor een afdruk, dan word je niet gevraagd op welke printer je wilt afdrukken, noch hoeveel keer het moet worden afgedrukt, noch welke pagina's wel en niet etc.



Afdrukken...

Door de standaardknop te vervangen door een knop met de taak Afdrukken... krijgen we meteen veel meer beheersing over het afdrukproces.

Zo krijgen we bijvoorbeeld ook toegang tot de kwaliteitsinstelling van de printer (knop Eigenschappen). Willen we een snel concept of willen we op glanzend fotopapier met de beste kwaliteit afdrukken.

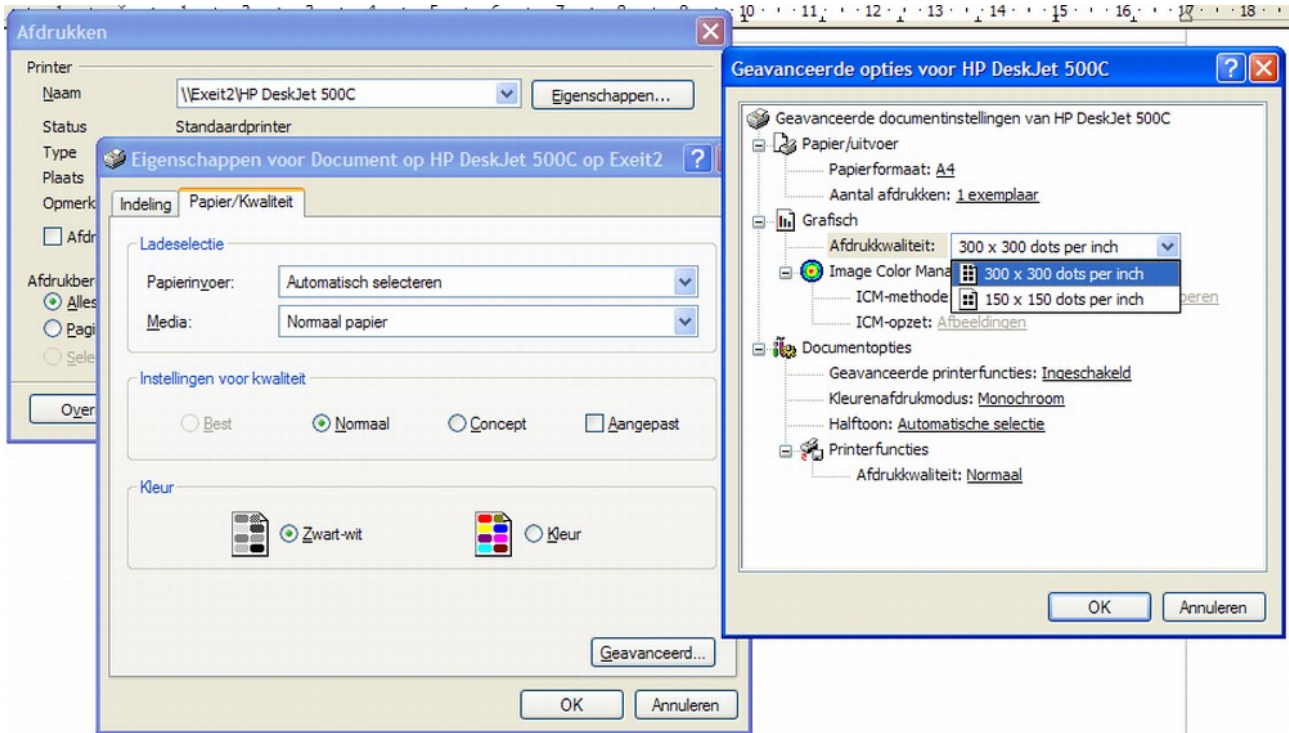

Maar om telkens met de kwaliteiten van de afdruk te moeten stoeien is ook



weer niet zo handig. Gelukkig kan het ook anders. Want u kunt onder

Windows één en dezelfde printer meerdere malen installeren. Wel moet u dan tijdens de installatie de naam van de printer aanpassen. Wanneer u dan meerdere 'printers' hebt geïnstalleerd, dan kunt u van elke printer de **voorkeursinstellingen** vastleggen. Het is verstandig om in de naam van de printer de 'rol' van deze printer aan te geven. In het plaatje is de onderste printer de rol toebedeeld om op hoge kwaliteit af te drukken.

In feite kunt u dan door de printer te kiezen een hele set van afdrুকinstellingen kiezen.



Bestanden op CD branden

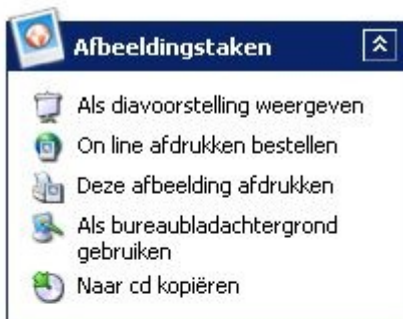

Met Windows XP kunnen bestanden ook gemakkelijk op CD gebrand worden. Zij het met de beperking dat u na het branden niet nog wat bestanden erbij kunt zetten.

De windows toepassing is een cadeautje van Bill Gates, zodat u toch wat kunt en geen volwaardig brandprogramma. Zoekt u een volwaardig en betaald alternatief dan komt u al gauw uit bij Nero.



Windows XP kent de zogenaamde bestands- en maptaken. Net zoals dat met het emailen gaat, staat dan in het menu links de taak "deze

bestanden op CD zetten”, of “Naar cd kopiëren”.

Zo **niet**, dan is er nog geen mens overboord, want u kunt de geselecteerde bestanden kopiëren naar het CD-station (met een lege CD-Rom erin). Dit is dus de opdracht *Naar map kopiëren* in het menu *Bewerken*. Windows zet die bestanden dan in de wachtrij voor het branden. Bent u klaar met alle bestanden naar de CD te kopiëren, dan verlegt u de aandacht naar het CD-Romstation. Zorg dat u het takenvenster ziet en kies voor de optie: *Deze bestanden op CD zetten*. Volg de wizard verder.

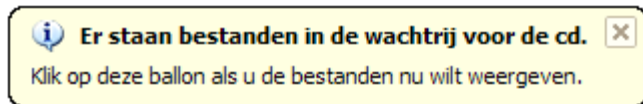
 Er staan bestanden in de wachtrij voor de cd.
Klik op deze ballon als u de bestanden nu wilt weergeven.

N.B. de

bestanden worden getoond alsof ze al op de CD staan, maar staan in feite in een map voor tijdelijke bestanden. Daarom ziet u op de tweede regel van het takenvenster de mogelijkheid om die tijdelijke bestanden te verwijderen. U kunt u hier ook gewoon bestanden verwijderen die u achteraf toch niet op de CD wilt hebben. Maar u kunt ook nog ontbrekende bestanden selecteren en met de opdracht kopiëren (of Ctrl+C) op het klembord zetten en dan met een venster op het CD-Romstation de geselecteerde bestanden plakken (of Ctrl+V), om ze toe te voegen aan de lijst met te branden bestanden.

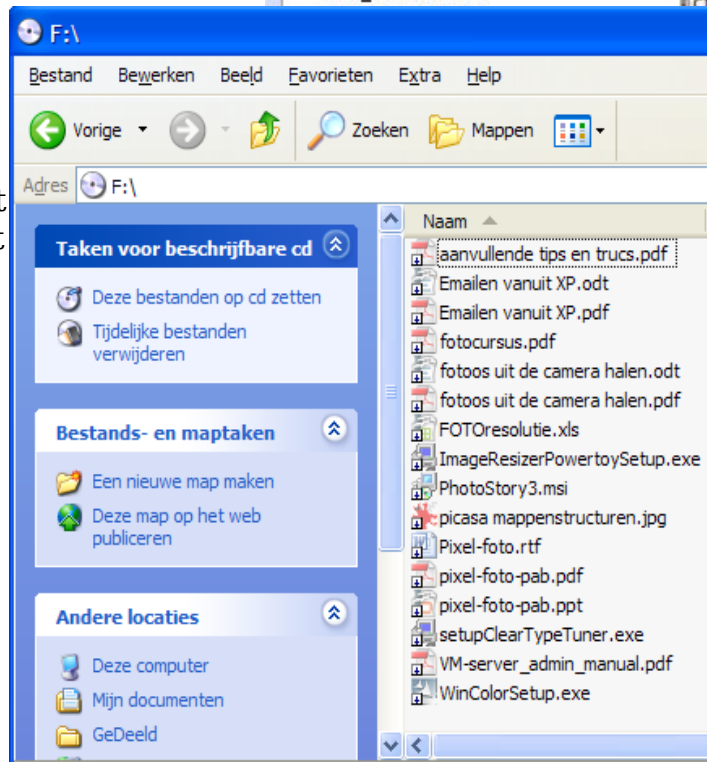
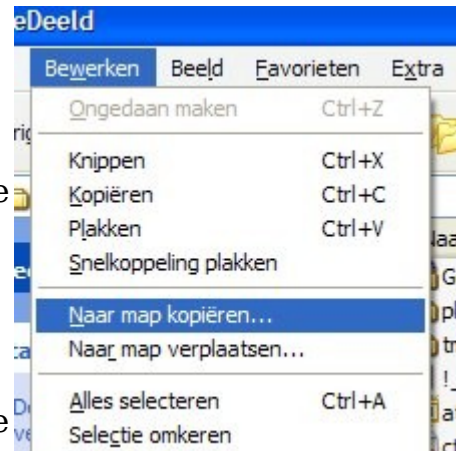

SendTo

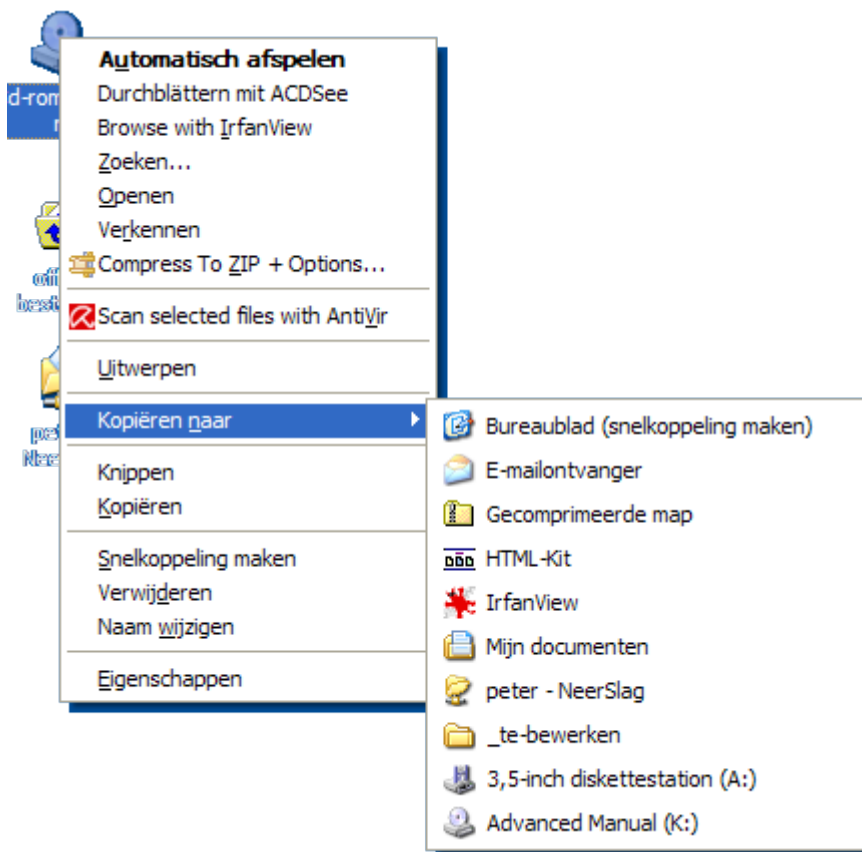

[Elders](#) is de SendTo-map ook al aan de orde gekomen. De SendTo-map is normaal gesproken een verborgen map. Ik zal hier laten zien dat we die rustig verborgen kunnen laten. We gaan dus **niet** via mapopties eerst de verborgen mappen zichtbaar maken, om dat aan het eind weer ongedaan te maken.

Wat we wel gaan doen klinkt echt ingewikkelder dan het is: we gaan met de commandoprompt werken.

De SendTo-map is alleen maar nodig om snelkoppelingen onder

te brengen. Snelkoppelingen die daar bewaard worden, worden getoond in de lijst *Kopiëren naar*, onder het contextmenu dat we krijgen door een bestand met de rechtermuisknop aan te klikken. Het lijstje dat we onder *Kopiëren naar* zien ligt dus feitelijk in de map SendTo.

Dit is dus een hele snelle manier om bestanden te kopiëren naar ons diskettestation (A:), of de cdrom (K:). U ziet hier ook het programmapictogram van IrfanView omdat ik het ook gebruik om een bestand snel in IrfanView weer te geven. Je zou hier ook een snelkoppeling naar de printer kunnen maken zodat je een bestand snel naar de fotoprinter kunt sturen. Kortom, het is om dingen even snel te doen.

De handelingen:

- Maak een snelkoppeling op je bureaublad naar de gewenste map, programma of printer
- Open een venster voor de commandoprompt
- kopiëer de snelkoppeling naar de SendTo-map

We beginnen met een snelkoppeling naar een printer te maken.

Open onder het startmenu een venster met printers, door daar op de link "Printers en faxapparaten" te klikken.



Zorg dat u het bureaublad ziet. Sleur met de rechtermuisknop ingedrukt de printer naar het bureaublad. Laat de muisknop los en kies "Hier snelkoppeling maken".

De snelkoppeling is geselecteerd. Haal de tekst 'snelkoppeling naar' uit de naam weg en geef een Enter om het te bevestigen. (Druk op F2 om de naam te bewerken)

Commandopromptvenster.

Ga naar het startmenu en klik op *Uitvoeren...*



Het dialoogvenster Uitvoeren verschijnt.

Typ in het tekstvak achter Openen de letters **cmd** en geef een Enter, of klik op OK.

U ziet nu een (zwart) venster met (witte) tekst en een knipperende cursor.

Typ de tekst: **cd bureaublad** en geef een Enter. Hiermee hebt u de aandacht verlegd naar het

bureaublad.

Typ nu de tekst: **dir** en geef een Enter. Er wordt een lijst getoond van

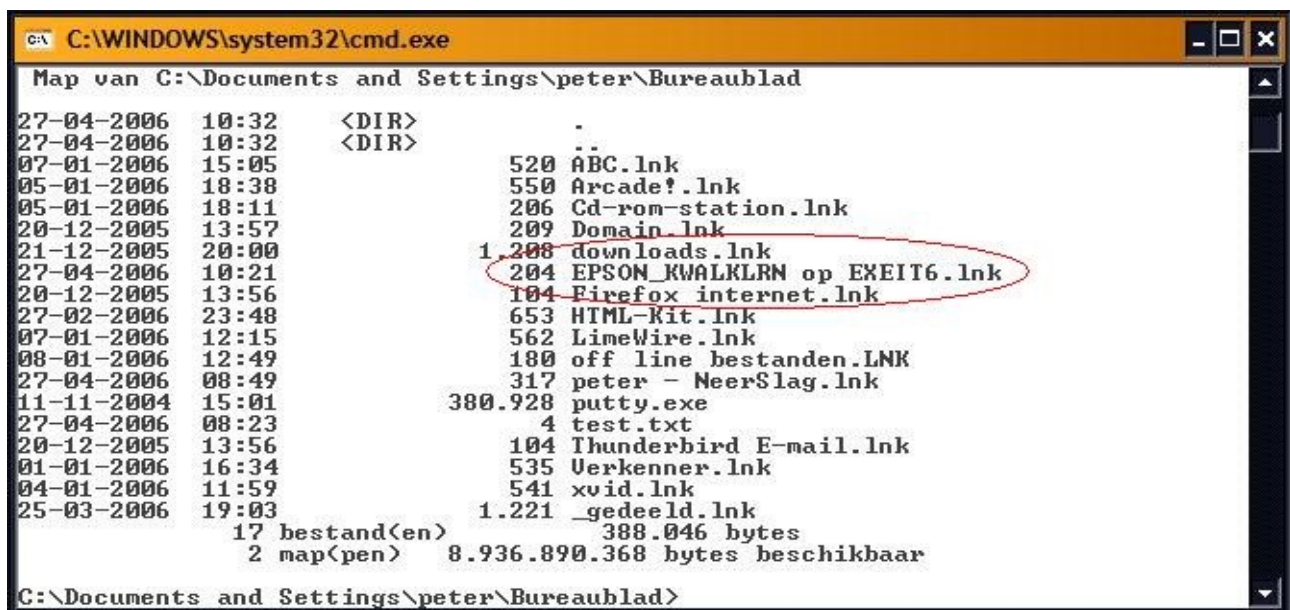

bestanden op het bureaublad.

In die lijst duikt onze net gemaakte snelkoppeling naar de printer ook op.

Typ de volgende opdrachttekst:

copy "Naam van de snelkoppeling in zijn geheel, dus met .lnk" ..\SendTo en geef een Enter.

De aanhalingstekens zijn in dit geval nodig omdat er spaties in de naam zitten en de **..** is geen typfout

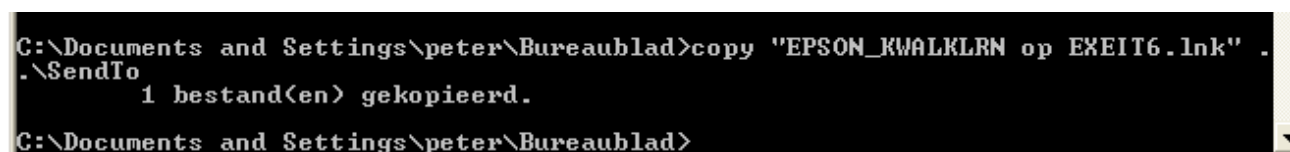

Het resultaat wordt nog even gemeld met de mededeling dat er '1 bestand(en) gekopieerd' werd. Succes is ons deel.

DAT WAS HET!

We kunnen nu het commandopromptvenster sluiten door op de sluitknop te klikken.

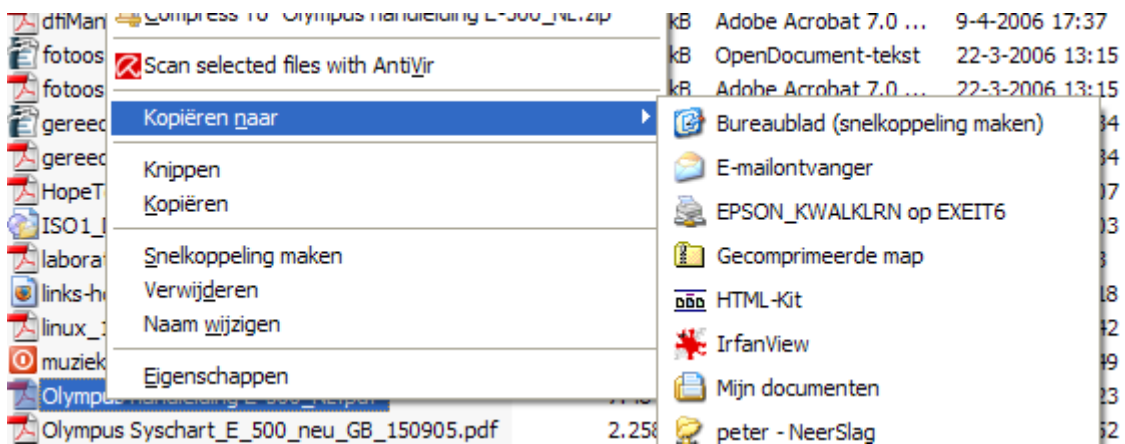

Natuurlijk controleren we het meteen door in een lijst van bestanden een document aan te klikken met de rechtermuisknop en in de lijst *Kopiëren naar* te kijken!